

KOCAELİ  
G23-b-24-d

G23-b-24-a

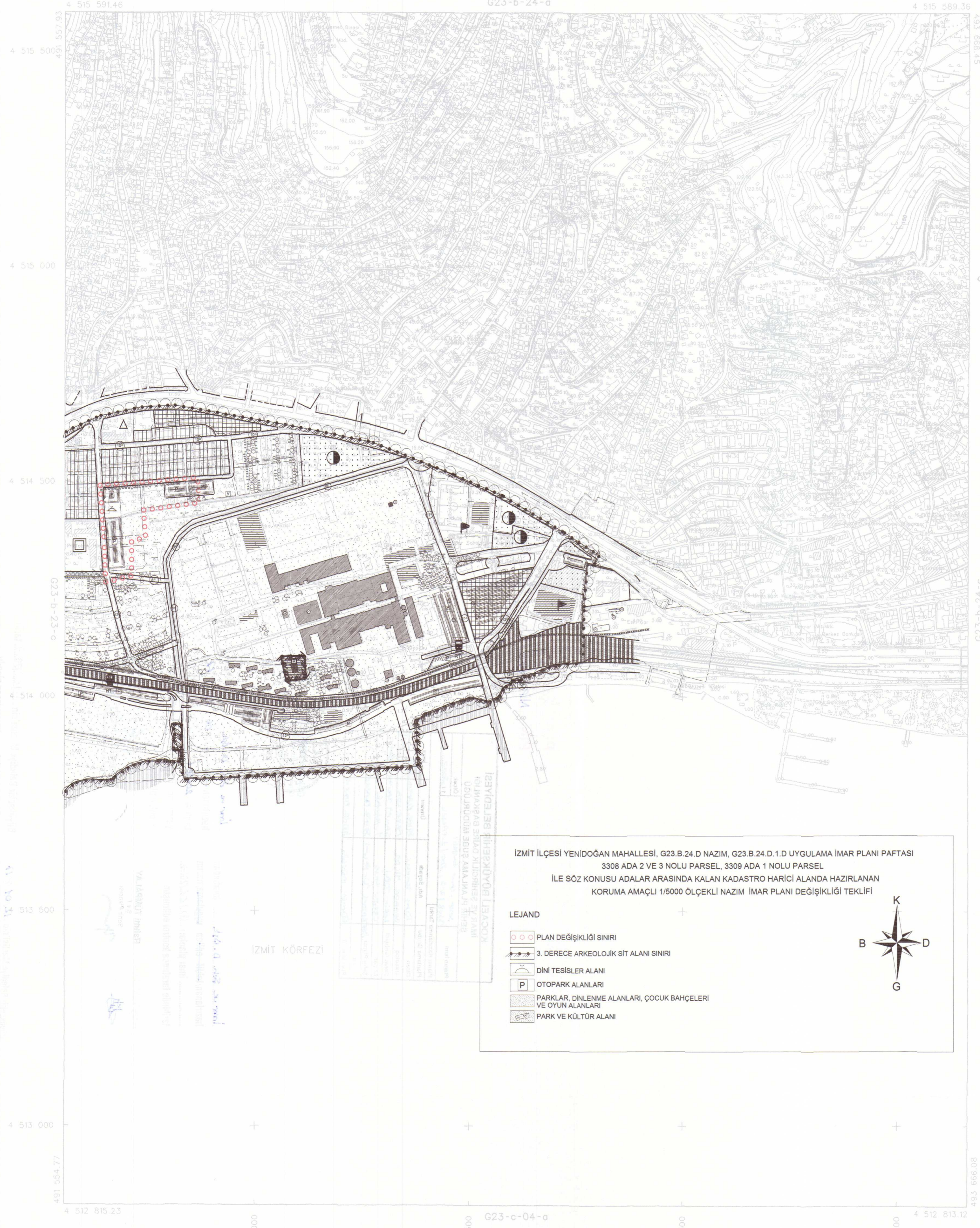

İZMİT İLÇESİ YENİDOĞAN MAHALLESİ, G23.B.24.D NAZIM, G23.B.24.D.1.D UYGULAMA İMAR PLANI PAFTASI  
3308 ADA 2 VE 3 NOLU PARSEL, 3309 ADA 1 NOLU PARSEL  
İLE SOZ KONUSU ADALAR ARASINDA KALAN KADASTRO HARİCİ ALANDA HAZIRLANAN  
KORUMA AMAÇLI 1/5000 ÖLÇEKLİ NAZIM İMAR PLANI DEĞİŞİKLİĞİ TEKLİFİ

- LEJAND
- PLAN DEĞİŞİKLİĞİ SINIRI
  - 3. DERECE ARKEOLOJİK SİT ALANI SINIRI
  - DİNİ TESİSLER ALANI
  - OTOPARK ALANLARI
  - PARKLAR, DİNLENME ALANLARI, ÇOCUK BAĞÇELERİ VE OYUN ALANLARI
  - PARK VE KÜLTÜR ALANI

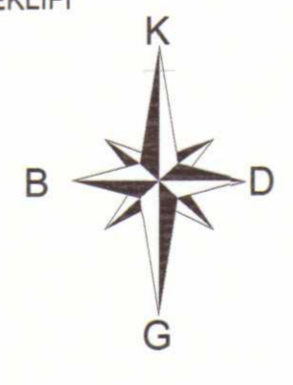

1:5000

Haziran 2005 Tarihli Hava Fotoğraflarından Üretilmiştir.  
Yapma Firma : ANA-KENT Planlama Şehirlik Harita  
Mimarlık İnşaat Sanayi Ticaret Ltd Şti.

Proje Mühendisi  
Hasan Taneli SÜDÖR

Proje Müdürü  
Necati ÖLÇÜCÜOĞLU

KONTROL

İmarat SEYREK  
Harita Mühendisi  
Halilazer Harita Sefi

Serkan ÖZUR  
Harita Yüksek Mühendisi  
Harita Kadastro Müdür Vekili

Kocaeli Büyükşehir Belediyesi  
Koruma Bölge No: 1  
2012/16... gün ve 2755... sayılı  
kararıyla onay edilmiştir.

İ.C. Kocaeli Büyükşehir Belediyesi  
Koruma Bölge No: 1  
2012/16... gün ve 2755... sayılı  
kararıyla onay edilmiştir.

ONAY

Kocaeli Büyükşehir Belediyesi  
Tarafından Fotogrametrik Yöntemle  
Yapılmış Kocaeli İline Ait 1:5000  
Ölçekli Sayısal Halihazır Harita 3194  
Sayılı İmar Kanununun 7/a Maddesine  
Göre İncelendi ve Onandı.

15.08.2008



KOCAELİ - G23-b-24-d



İZMİT İLÇESİ (Saraybahçe Beldesi)  
KOCAELİ  
G23-b-24-d-1-d

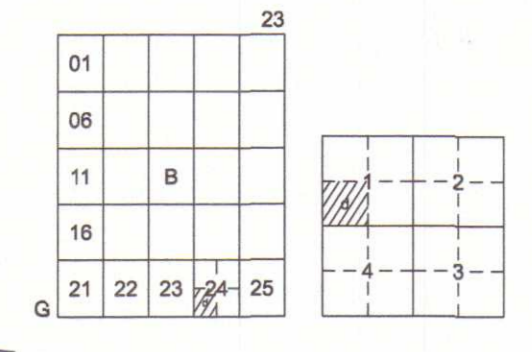

İZMİT İLÇESİ YENİDOĞAN MAHALLESİ G23-B.24.D NAZIM, G23.B.24.D.1.D UYGULAMA İMAR PLANI PAFTASI  
3308 ADA 2 VE 3 NOLU PARSEL, 3309 ADA 1 NOLU PARSEL  
İLE SÖZ KONUSU ADALAR ARASINDA KALAN KADASTRO HARİCİ ALANDA HAZIRLANAN  
KORUMA AMAÇLI UYGULAMA İMAR PLANI DEĞİŞİKLİĞİ TEKLİFİ

- LEJAND**
- PLAN DEĞİŞİKLİĞİ SINIRI
  - 3. DERECE ARKEOLOJİK SİT ALANI SINIRI
  - BİNA TESİSLER ALANI
  - OTOPARK ALANLARI
  - PARKLAR, DİNLENME ALANLARI, ÇOCUK BAHÇELERİ VE OYUN ALANLARI
  - PARK VE KÜLTÜR ALANI
  - BİNA YAPIM SÜRECİ KOŞULLARINA BAĞLI ALANLAR
  - 5 NOLU ALANLAR

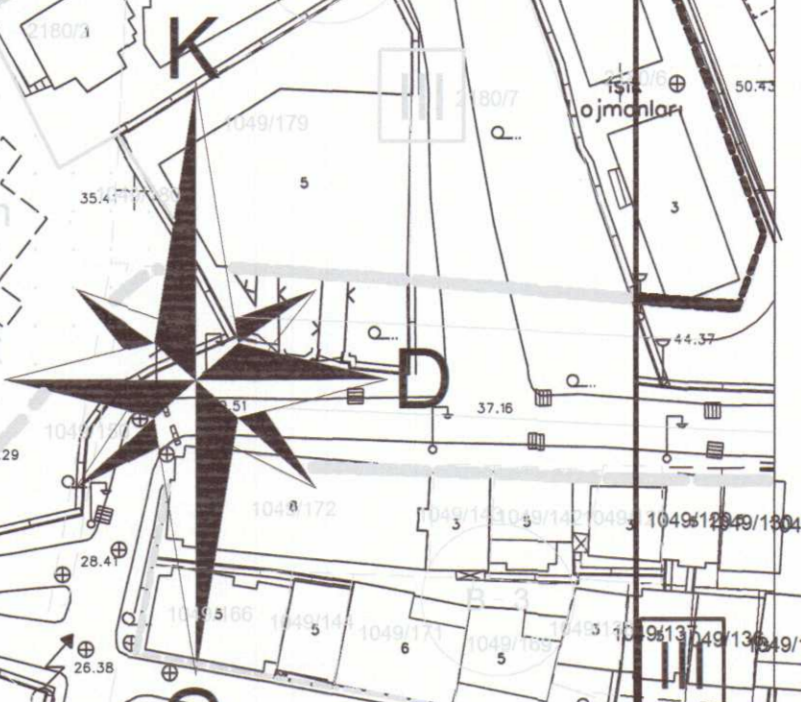

Kocaeli Büyükşehir Belediyesi tarafından Fotogrametrik yöntemle yapılan Kocaeli iline ait 1/1000 ölçekli sayısal Halihazır Harita 3194 sayılı İmar Kanununun 7/a maddesine göre incelendi ve onandı.  
17-06-2011

**T.C.**  
KOCATEPE  
BÜYÜKŞEHİR BELEDİYESİ  
İMAR VE ŞEHİRCİLİK DAİRESİ BAŞKANI

Başkan Adına  
**GÖKMEN MENGÜCÜ**  
İmar ve Şehircilik Dairesi Başkanı

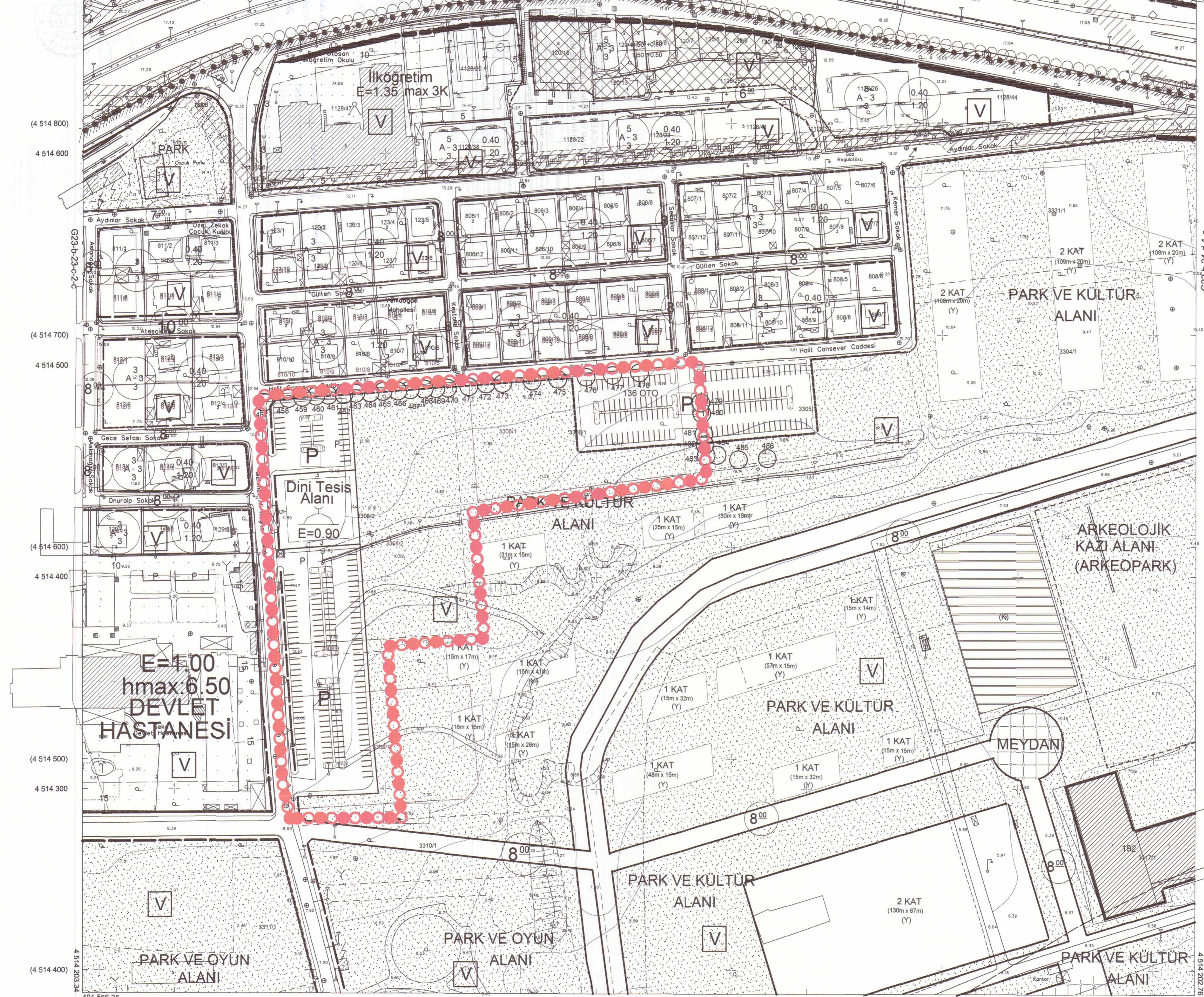

İZMİT İLÇESİ (Saraybahçe Beldesi) G23-b-24-d-1-d  
KOCAELİ

1:1000

Koordinatlar ve pafta bölünmesi en son güncellenmiş TUTGA'ya bağlı 2005.0 epogunda, GRS90 ellipsoidi ve Transversal Mercator (TM) izdüşümünde düzenlenmiştir.

Ağustos 2010 tarihinde çekilen renkli hava fotoğraflarından üretilmiştir.Yapılar saçak çizgileriyle gösterilmiştir.

Yüklenici Firma : KUTLUBEY HARİTA A.Ş.  
ÇETİNKAYA İMAR A.Ş.  
(Ortak Girişim)

PROJE YÖNETİCİSİ  
**ALTAN ÇETİNKAYA**  
Harita Mühendisi

Harita Mühendisi  
**SELİM SAYDAN**

Harita Mühendisi  
**DİLEK AYDIN**

Harita Yüksek Mühendisi  
**EŞREF AKIŞ**

Harita Yüksek Mühendisi  
**HAKAN İLHAN**

HALİHAZIR HARİTA ŞEFİ  
**İSMAIL SEYREK**  
Harita Mühendisi

PROJE YÖNETİCİSİ  
HARİTA ŞUBE MÜDÜRÜ V.  
**SEYHAN ÖZÜR**  
Harita Mühendisi